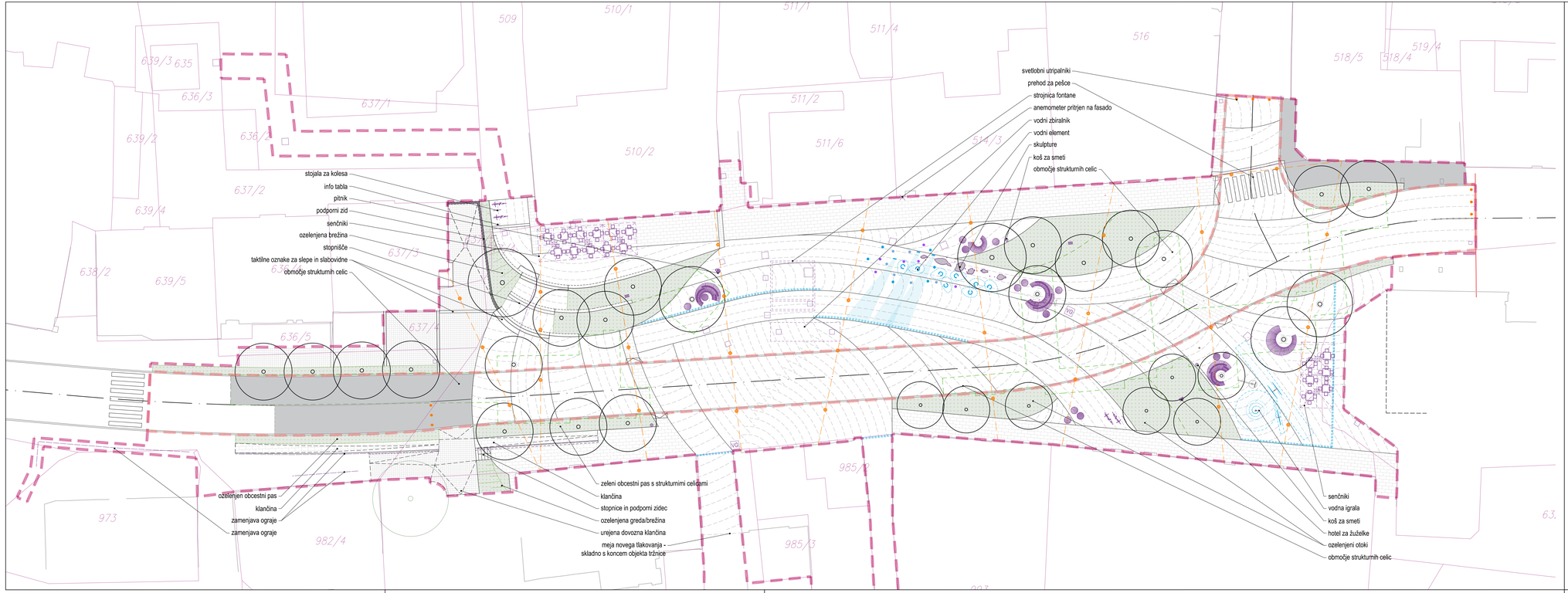

0m 5m 10m 25m

M 1:250

LEGENDA

- območje urejanja faza 1
- območje urejanja faza 2
- kamnite plošče
- kamnite kocke
- ozelenjena površina
- asfaltirana površina
- obnovljene obstoječe kocke
- vodni element
- linijsko odvodnjavanje
- ograja
- svetila na jeklenicah
- urbana oprema (klopi, stoli, mize, stojala za kolesa, pitnik, hoteli za žuželke ipd.)
- nova drevesa
- obstoječa drevesa
- strukturne celice

S

PROJEKTANT

LJUBLJANSKI URBANISTIČNI ZAVOD d.d.
Verovškova ulica 64, 1001 Ljubljana
Telefon +386(0)1 360 24 00
www.luz.si • info@luz.si

OBJEKT	Ormož - Kerenčičev trg
INVESTITOR	Občina Ormož Ptujska cesta 6 2270 Ormož
VODJA PROJEKTA	Urša KRANJC, univ.dipl.inž.kraj.arh. ZAPS 1671 PKA
POOBLAŠČENI ARHITEKT	Urša KRANJC, univ.dipl.inž.kraj.arh. ZAPS 1671 PKA
SODELAVCI	Katarina ISKRA, univ.dipl.inž.kraj.arh.

VRSTA DOKUMENTACIJE	PZI
VRSTA NAČRTA	10 KRAJINSKA ARHITEKTURA
VSEBINA RISBE	UREDITVENA SITUACIJA - TRG
DATUM	AVGUST 2024
OPOMBE	

ŠT. PROJEKTA:	9208
ŠT. NAČRTA:	9208_KA
MERILO:	1:250
ŠT. RISBE:	2.1.1

X:\PROJEKTI\9208_ORMOZ-KERENCICEV_TRG\02_PZI\10_KRAJINSKA ARHITEKTURA\GRAFIKA\9208-TRG-PZI-LUZ-KA_SITUACIJA.DWG